

STANDAR PELAYANAN PENGADUAN PUBLIK



Persyaratan Pelayanan

Mencantumkan identitas yang jelas



Jangka Waktu

Sesuai dengan bentuk pengaduan, saran dan masukan



Biaya Tarif



Produk Pelayanan

Pelayanan Pengaduan, saran dan masukan



Prosedur Pelayanan



Pasien/Masyarakat



Melalui Kotak Saran/
Telepon/SMS/Media Sosial

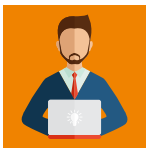

Unit Informasi
dan Pengaduan

Keterangan :

Pengaduan, saran dan masukan disampaikan melalui 2 cara, yaitu :

1. Secara langsung melalui Unit Informasi dan Pengaduan.
2. Lewat Media :
 - a. Email : rsud.soediran@gmail.com
 - b. Telp : 0273 - 321008
 - c. SMS : 0821 1616 1600
 - d. Kotak saran
 - e. website : rsudsoediranms.com
 - f. Facebook : Rsud Soediran Mangun Sumarso
 - g. Twitter : @rsudsoediranms
 - h. Instagram : [rsudsoediranms.wonogiri](https://www.instagram.com/rsudsoediranms.wonogiri)
 - i. Line : [rsudsoediranms](https://www.line.me/rsudsoediranms)



Pengelolaan Pelayanan Aduan dan Saran

1. Email: rsud.soediran@gmail.com
2. Telp: 0273 - 321008
3. SMS: 0821 1616 1600
4. Kotak saran
5. Petugas informasi dan pengaduan
6. website: rsud.wonogirikab.go.id
7. Facebook: Rsud Soediran Mangun Sumarso
8. Twitter: @rsudsoediranms
9. Instagram: @rsudsoediranms.wonogiri
10. Line: [rsudsoediranms](https://www.line.me/rsudsoediranms)

RSUD

dr. SOEDIRAN MS
KAB. WONOGIRI

KAMI SIAP MELAYANI DENGAN SEPENUH HATI