

B. STRUKTUR ORGANISASI PENANGANAN BENCANA

RSUD dr. SOEDIRAN MANGUN SUMARSO

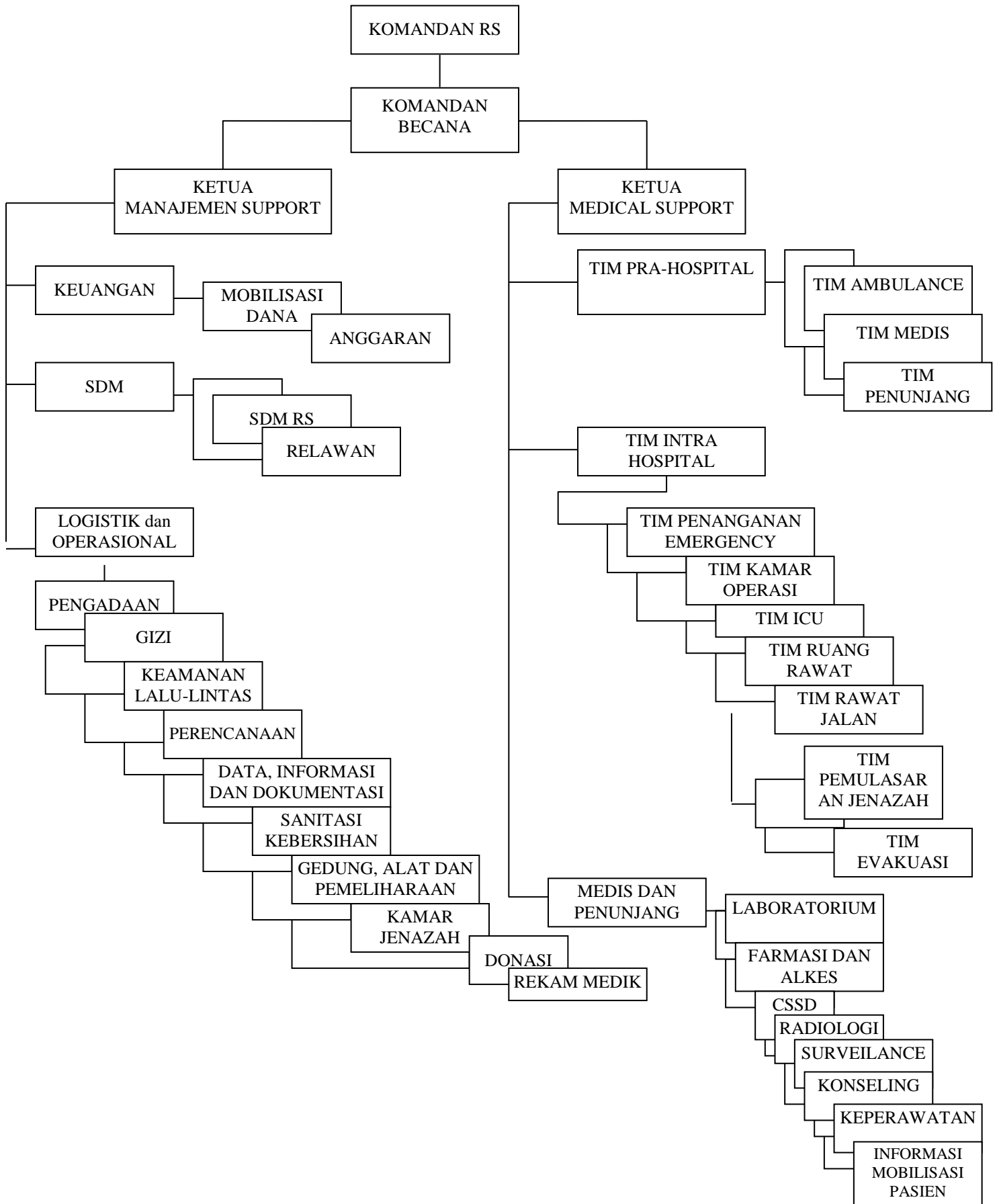

C. URAIAN TUGAS

Uraian tugas yang dimaksud disini adalah tugas dan tanggung jawab yang dimiliki oleh setiap personal dalam sistem penanganan bencana di rumah

sakit sesuai dengan struktur yang telah disusun. Struktur ini diaktifkan saat terjadinya bencana baik di dalam rumah sakit maupun bencana dari luar rumah sakit oleh Komandan Rumah Sakit.

KOMANDAN RUMAH SAKIT

(Direktur)

Bertanggung jawab kepada : Bupati Wonogiri, berkoordinasi dengan Dinas Kesehatan Kabupaten Wonogiri

Bertanggung Jawab Untuk : Mengatur pengelolaan penanganan bencana dan korban bencana di rumah sakit

TUGAS :

1. Memberi arahan kepada Komandan Bencana untuk pengelolaan penanganan korban
2. Melaporkan proses penanganan bencana kepada : Bupati Wonogiri, Gubernur Jawa Tengah.
3. Berkoordinasi dengan Lintas Program dan Lintas Sektor terkait.
4. Memberikan briefing kepada Komandan Bencana, Ketua Medical Support dan Ketua Management Support.
5. Memberikan informasi terkait proses penanganan bencana kepada pihak lain di luar RS.
6. Mendampingi kunjungan tamu Kenegaraan, Tamu Pemerintahan Pusat dan Propinsi maupun kabupaten
7. Mengkoordinasikan permintaan bantuan dalam negeri dan luar negeri.
8. Melakukan evaluasi pelaksanaan pelayanan bencana rumah sakit.

KOMANDAN BENCANA

(Wakil Direktur Pelayanan dan penunjang medik)

Bertanggung jawab kepada : Komandan Rumah Sakit

Bertanggung Jawab Untuk : Mengkoordinir pelaksanaan pelayanan medical support dan management support

TUGAS :

1. Merencanakan dan mengendalikan pelayanan medical support dan management support.
2. Memberikan laporan kepada Komandan Rumah Sakit terkait proses tersebut di atas.
3. Menindaklanjuti upaya permintaan bantuan oleh Komandan Rumah Sakit.
4. Memastikan proses penanganan korban dan sumber pendukungnya terlaksana dan tersedia sesuai kebutuhan.
5. Melakukan koordinasi kerja kepada instansi lain dan rumah sakit jejaring

KETUA MANAGEMENT SUPPORT

(Wadir Umum dan Keuangan)

Bertanggung jawab kepada : Komandan Bencana

Bertanggung Jawab Untuk : Memastikan ketersediaan sumber pendukung untuk pelaksanaan penanganan korban

TUGAS :

1. Mengkoordinir penyediaan logistik, SDM, keuangan dan penunjang medik.
2. Menindaklanjuti koordinasi kerja ke instansi luar yang dilakukan oleh Komandan Bencana sehubungan dengan penyediaan sumber pendukung penanganan medis.

3. Melaporkan pelaksanaan proses penyiapan, kesiapan sumber pendukung dan sumber bantuan yang diterima kepada Komandan Bencana.

KETUA MEDICAL SUPPORT

(Kepala Bidang Pelayanan Medik)

Bertanggung jawab kepada : Komandan Bencana

Bertanggung Jawab Untuk : Pengendalian penanganan korban bencana hidup dan mati

TUGAS :

1. Mengendalikan penanganan korban hidup.
2. Mengendalikan penanganan korban mati.
3. Mengkoordinasikan pelaksanaan tugas tim medik dan forensic/pemulasaran jenazah
4. Melaporkan proses penanganan korban hidup dan korban mati kepada Komandan Bencana.
5. Mengkoordinir proses evakuasi korban ke luar RS.
6. Memberikan briefing kepada tim pra-hospital dan intra hospital.
7. Menyampaikan laporan proses pelaksanaan penanganan korban dan evakuasi korban (data hasil kegiatan) kepada Komandan Bencana.

KETUA TIM PRA HOSPITAL

(Kepala IGD)

Bertanggung jawab kepada : Ketua Medical Support

Bertanggung Jawab Untuk : Melakukan pelayanan pra hospital dan evakuasi korban ke rumah sakit

TUGAS :

1. Melaksanakan RHA (Rapid Health Assessment).
2. Bekerja bersama tim lapangan lintas sektor lain (POLISI dan SAR) saat di lokasi bencana.

3. Melaksanakan Triage lapangan serta menentukan prioritas penanganan korban.
4. Melakukan stabilisasi dan melakukan penentuan evakuasi korban kepada sarana kesehatan yang terdekat dan tepat sesuai kegawatannya.
5. Melaporkan hasil RHA kepada Ketua Medical Support mengenai :
 - Jumlah korban
 - Kondisi korban
 - Kondisi lingkungan sekitar

KETUA TIM INTRAHOSPITAL

(Senior Bedah)

Bertanggung jawab kepada : Ketua Medical Support

Bertanggung Jawab Untuk : Melakukan penanganan di dalam rumah sakit

TUGAS :

1. Melakukan triage rumah sakit dan RHA rumah sakit.
2. Menentukan prioritas penanganan dan melakukan evakuasi korban menurut jenis kegawatan ke IGD.
3. Menentukan jumlah tempat tidur dan ruangan yang diperlukan pasca *life saving*.
4. Melaporkan hasil penanganan kepada Ketua Medical Support.

KETUA TIM KEUANGAN

(Kepala Bagian Keuangan)

Bertanggung jawab kepada : Ketua Management Support

Bertanggung Jawab Untuk : Pengelolaan keuangan baik dari sumber APBD, APBN maupun donatur

TUGAS :

1. Merencanakan, memobilisasi dan mengevaluasi pengelolaan keuangan untuk menunjang keperluan penanganan bencana.
2. Melakukan koordinasi kerja dengan tim perencanaan, tim pengadaan terkait pengelolaan dana bencana.
3. Melaporkan pengelolaan keuangan baik bersumber APBD, APBN maupun donatur kepada Ketua Management Support dan Komandan Bencana.

KETUA TIM SDM

(Kepala Bagian Umum)

Bertanggung jawab kepada : Ketua Management Support

Bertanggung Jawab Untuk : Penyediaan SDM dari karyawan RS maupun relawan sesuai kualifikasi yang diperlukan

TUGAS :

1. Mengkoordinir penyediaan SDM di RS.
2. Melakukan koordinasi dengan unit eksternal dalam upaya pemenuhan kebutuhan tenaga.
3. Mengkoordinir proses seleksi relawan berdasarkan keahlian dan kebutuhan, serta merencanakan penugasannya.
4. Mengkoordinir pendokumentasian semua relawan yang bekerja di RS dan mengelola proses penugasannya.
5. Melaporkan kesiapan tenaga kepada Ketua Management Support.

KETUA TIM LOGISTIK DAN OPERASIONAL

(Kepala Sub Bagian Rumah Tangga)

Bertanggung jawab kepada : Ketua Management Support

Bertanggung Jawab Untuk : Penyediaan logistik penyediaan informasi dan operasional penanganan bencana

TUGAS :

1. Merencanakan dan mengadakan seluruh kebutuhan dalam penanganan bencana.
2. Mengkoordinir penyediaan dan pengelolaan logistik.
3. Menindaklanjuti bantuan logistik dari instansi terkait dan donatur.
4. Melaksanakan pencatatan dan pelaporan logistik.
5. Memastikan penyediaan sarana transportasi (termasuk Ambulance), kebersihan lingkungan dan keamanan rumah sakit serta ketertiban lalu lintas.
6. Mengkoordinir pengelolaan jenazah di Instalasi Kedokteran Forensik dan Pemulsaraan Jenazah.
7. Memastikan berfungsinya gedung dan alat serta melaksanakan pemeliharannya.
8. Menyelesaikan urusan administrasi bantuan luar negeri.

KETUA TIM MEDIS DAN PENUNJANG

(Kepala Sub.Bagian Penunjang Medik)

Bertanggung jawab kepada : Ketua Management Support

Bertanggung Jawab Untuk : Penyediaan dan pelaksanaan pelayanan medik, keperawatan, penunjang serta informasi tentang keberadaan korban hidup selama di RS

TUGAS :

1. Mengkoordinir kesiapan tim medis, keperawatan dan penunjang.
2. Menjamin kesiapan operasional penunjang dan pendukung pelayanan korban bencana.
3. Menyiapkan dukungan konseling dan surveillance pasca bencana.
4. Menyiapkan rencana mobilisasi pasien keluar RS.
5. Melaporkan pelaksanaan pelayanan medik dan penunjang kepada Ketua Management Support.

